

STROPNÍ KONSTRUKCE NAD 2.NP – VÝŘEZ V1  
M 1:100

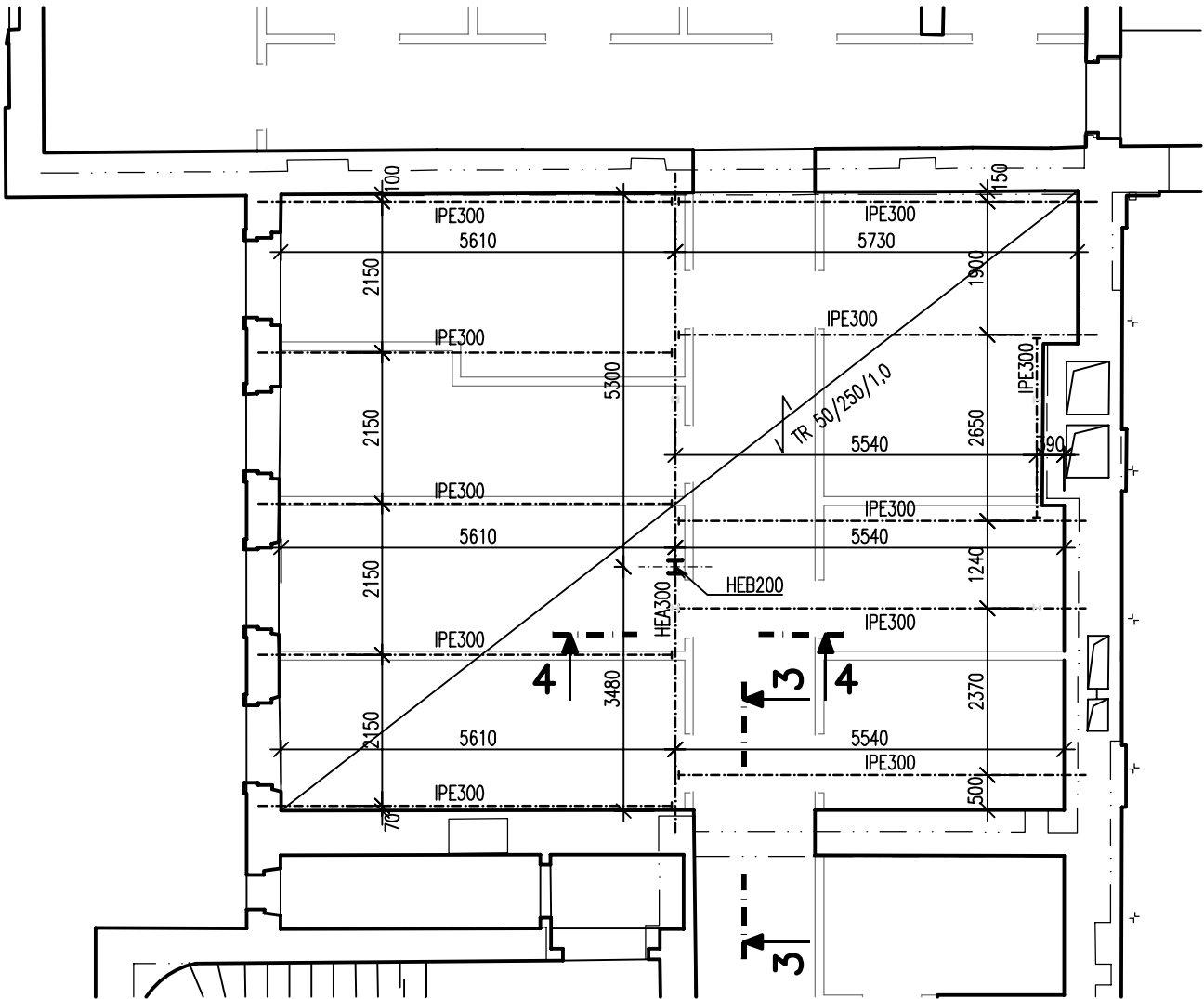

STROPNÍ KONSTRUKCE NAD 2.NP – VÝŘEZ V2  
M 1:100

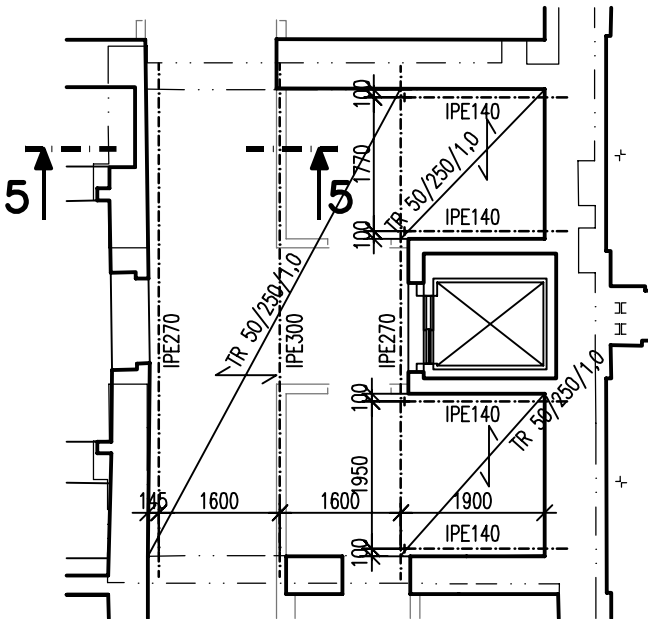

ŘEZ 3–3  
M 1:25

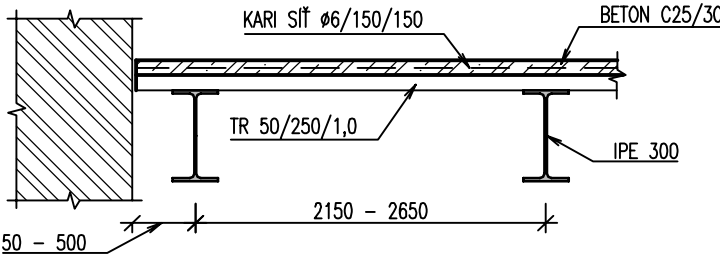

ŘEZ 4–4  
M 1:25

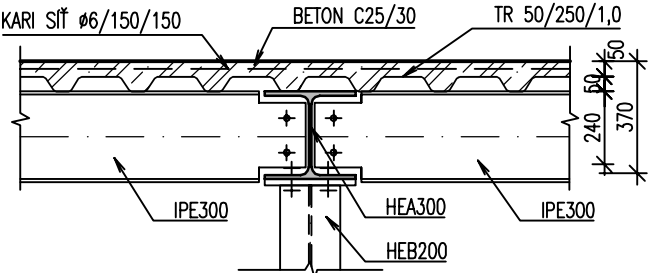

ŘEZ 5–5  
M 1:25

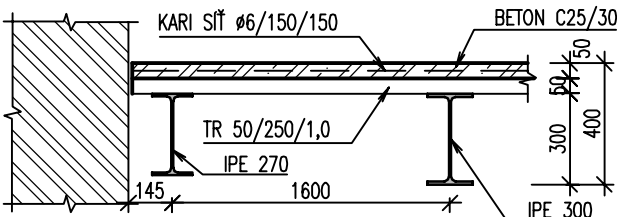

Číslo změny:	Obsah změny:	Datum změny:
01	-	-
02	-	-
03	-	-

Objednatel:	Správa železniční dopravní cesty, státní organizace Dlážděná 1003/7, 110 00 Praha 1
	Stavební správa západ Sokolovská 278/1955, 190 00 Praha 9

Zhotovitel: účastníci společnosti "SP+SEU_Plzeň hl. n."	
	

Správce:	SUDOP PRAHA a.s. Olšanská 1a, 130 80 Praha 3 tel.: +420 267 094 111 e-mail: praha@sudop.cz	Hlavní inženýr projektu: JAROSLAV SOUMAR
		Garant profese: ING. DAVID CHMELÍK

Zpracovatel částí:	STATICA Plzeň s. r. o. V Obilí 1180/12, 326 00 Plzeň tel.: +420 720 963 818 e-mail: statica@statica.cz
--------------------	-----------------------------------------------------------------------------------------------------------------

Vedoucí střediska:	Odpovědný projektant SO, IO, PS:	Vypracoval:	Kontroloval:
ING. DAVID CHMELÍK	ING. DAVID CHMELÍK	ING. TOMÁŠ ROCH	ING. DAVID CHMELÍK

Název akce:		Číslo smlouvy:	
<b>REKONSTRUKCE VÝPRAVNÍ BUDOVY V ŽST. PLZEŇ HL. N.</b>		18-144.230	
		Projektový stupeň:	
		DSP	
Část:		Datum:	
SO 201 - VÝPRAVNÍ BUDOVA		01/2020	
STAVEBNĚ KONSTRUKČNÍ ŘEŠENÍ		Číslo části:	
		D.2.2.1.2	
Název přílohy:		Měřítko:	Počet formátů:
		-	3x A4
<b>STROPNÍ KONSTRUKCE NAD 2.NP - VÝŘEZY</b>		Číslo přílohy:	
		10	